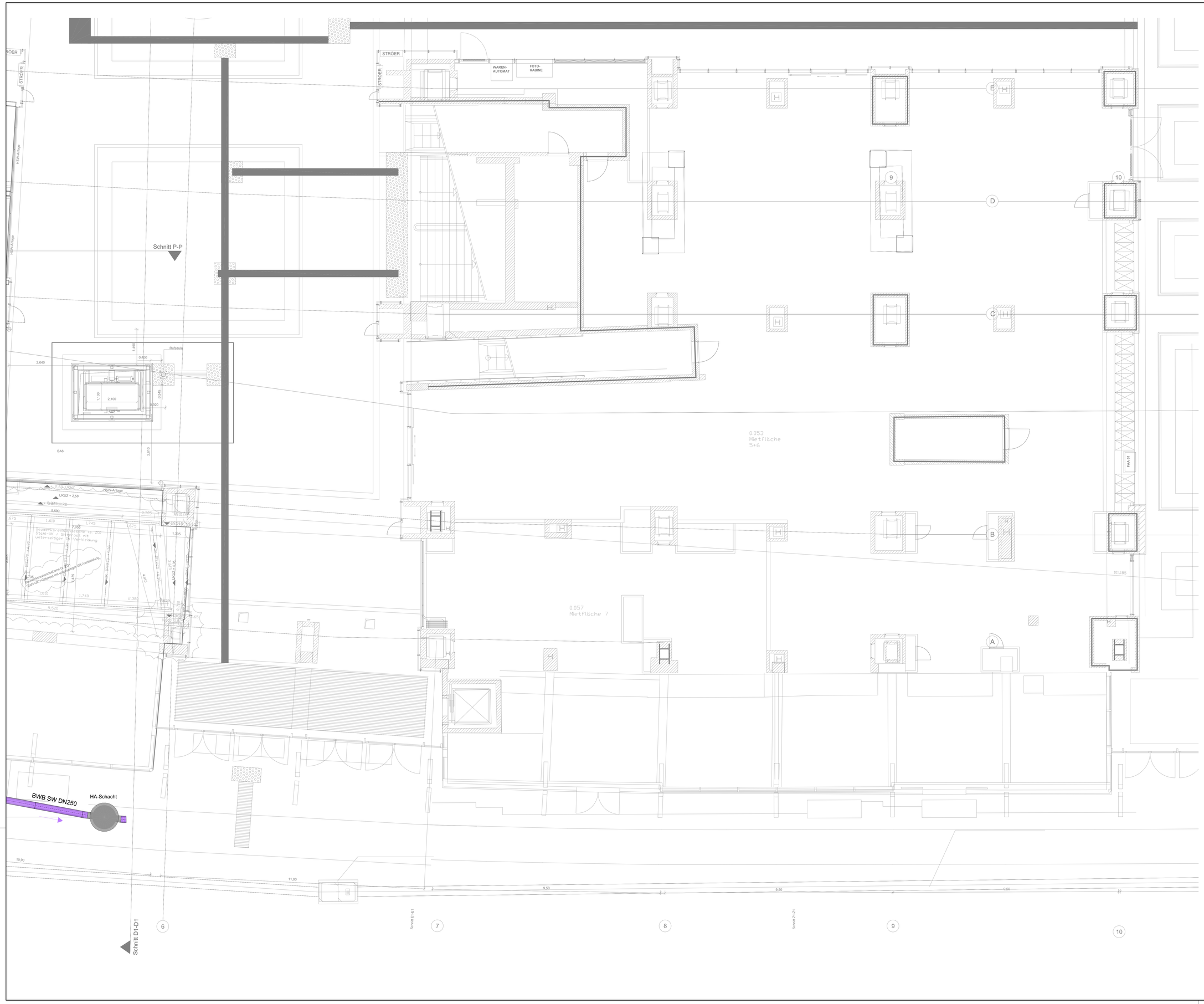

Legende: 410 Sanitärtechnik

DARSTELLUNG	KURZ-ZEICHEN	ERKLÄRUNG	SYMBOLE	ERKLÄRUNG
	SW	Schmutzwasser		Absperrarmatur Durchgang
	SW-G	Grauwasser (SW fäkalienfrei)		Schieber Durchgang
	SW-L	SW Be-und Entlüftungsleitung		Absperrarmatur Dreiwege
	SW-DL	SW Druckleitung		Schmutzfänger
	SW-GL	Schmutzwasser Grundleitung		Rückschlagventil
	SW-F	SW Fettabwasser		Absperrklappe
	SWF-L	SW-F Ventilationsleitung		Rückschlagarmatur
	SWF-DL	SW-F Druckleitung		Rückflussverhinderer
	KON	Kondensatleitung		Strangregulierventil
	MW	Mischwasserleitung		Sicherheitsventil
	RW	Regen-/Niederschlagswasser		Pumpe
	RW-DL	RW Druckleitung		Fäkalienhebeanlage
	TWK	Trinkwasser kalt		Volumenzähler
	TWW	Trinkwasser warm		Filter
	TWZ	Zirkulationsleitung TWW		Rohrtrenner
	WW	Weich-, Enthärtetes- Wasser		Rohrunterbrecher
	VW	Vollentsalztes Wasser		Abscheider, allgemein
	G	Gasleitung		Anbohrschelle
		Dämmung		freier Auslauf
		Dämmung Blechmantel		Rohrbruchsicherung
	RHZG	Rohrbegleitheizung		Rohrentlüfter
		Bestandsleitung		Rohrbelüfter
		Steigleitung abgehend		Rohrbe- und entlüfter
		Steigleitung Durchgang		Reinigungsrohr
		Steigleitung ankommend		Abbruchleitung
		Falleitung ankommend		Leistungsgrenze
		Falleitung Durchgang		
		Falleitung abgehend		

Index	Art der Änderung	Datum	Name	Unterschrift
l				
k				
j				
h				
g				
f				
e				
d				
c				
b				
a	Anpassung an die Statik	22.07.2025	Haasler	Haasler

TL Bf Berlin Zoo	T104_401000_B14-000_PGR_E02_EG_0401_a_P	Grundriss EG - Planteil 4 - Achse 6-10/E-K	1:50

Bauherr
DB InfraGO AG
Regional- und S-Bahnhöfe I.IP-O-BRS
Washingtonplatz 1, 10557 Berlin

Bauherrnvertretung / Projektleitung
DB InfraGO AG
Großprojekte, I.IPG
Europaplatz 1, 10557 Berlin

DB InfraGO

Bautechnischer Prüfer gemäß VV BAU/
bzw. Planprüfer gemäß VV BAU STE

Eisenbahn-Bundesamt (EBA)

Projekt

Bf Berlin Zoologischer Garten
Neustrukturierung und brandschutztechnische Ertüchtigung des Empfangsgebäudes

Empfangsgebäude BA 2-4 und 7 (außer BPol) - G.011101324
Bundespolizei (BA 3.3) - G.011101784
Verkehrsstation und Gleishallen (BA 5-6) - G.011101154

Übersichtsplan Erdgeschoss mit Achsen (ohne Maßstab)

Planungsphase	Ausführungsplanung Baustelleneinrichtung NT19	Strecke	Berlin Ostbhf-Berlin-Spandau	Maßstab 1:50	
Planinhalt	Grundriss EG - Planteil 4 - Achse 6-10/E-K	Strecken-Nr.	6109	Bearbeitung CAD Name(Druckschrift)	Datum
Planart	TGA Grundriss KG 410	Stations-km	8.8-9.1	gez. Haasler	25.04.2025
Plannummer	T104_401000_B14-000_PGR_E02_EG_0401_a_P	Bahnhofs-Nr.	0533	gepr. Palz	25.04.2025

Planersteller Ingenieurgesellschaft für Technische Gebäudeausrüstung mbH
IFTG
Stühlinger Str. 15, 10318 Berlin
Tel. 030 3377019-0,
info@ing-ifg.de, www.ing-ifg.de
J.Haasler | 25.04.2025 | Name (Druckschrift) | Datum | Unterschrift

Bauvorlageberechtigter (BVB) gemäß VV BAU / VV BAU-STE
Freigabe der Ausführungsunterlagen gemäß Freigabeschreiben
vom _____ Freigabe Nr. _____
Michael Kersting
Name (Druckschrift) | Datum | Unterschrift

Projektverantwortlicher als Vertreter der Eisenbahnen des Bundes (EdB)
Anschrift:
DB InfraGO AG
Großprojekte, I.IPG
Europaplatz 1
10557 Berlin
DB InfraGO
Dr. Thorsten Schulz
Name (Druckschrift) | Datum | Unterschrift

Planersteller
Plan gleichgestellt mit Freigabe-Nr. _____
des Bauvorlageberechtigten vom _____
Name (Druckschrift) | Datum | Unterschrift

Die Übereinstimmung mit der Bauausführung wird bestätigt

Auftragnehmer
Name (Druckschrift) | Datum | Unterschrift

Bauüberwacher Bahn (BÜB) gemäß VV BAU/VV BAU-STE
Name (Druckschrift) | Datum | Unterschrift